

VILLE D'EPINAL



RÉUNION PUBLIQUE

Rue des Soupirs

Enfouissement des réseaux - Requalification de la voirie

Tranche 1 : Faubourg d'Ambrail – Rue des Corvées

CIQ Rive Droite

Lundi 14 juin 2021

19h00

Amphithéâtre du centre d'études juridiques

Rue de la Maix

1

Rue des Soupirs

Emprise des travaux

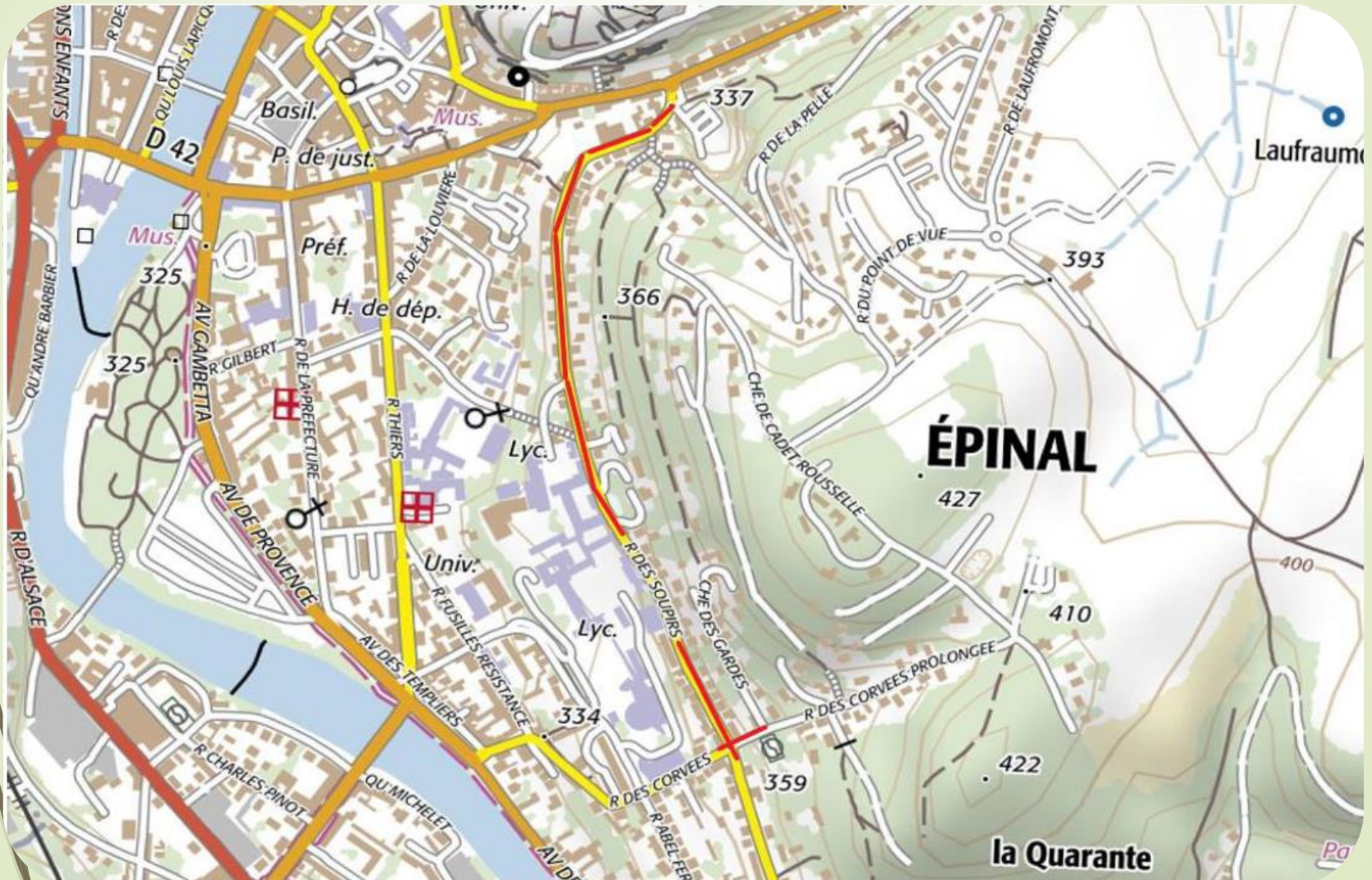

Rue des Soupirs

*Enfouissement des réseaux
Requalification de la voirie*

3

Sommaire

Rue des Soupis

Enfouissement des réseaux - Requalification de la voirie

Sommaire

- **La genèse de l'opération**
- **Les chiffres de l'opération**
- **L'enfouissement des réseaux**
- **La requalification et la sécurisation de la voirie**
- **La circulation pendant les travaux**
- **Les installations de chantiers**
- **Le ramassage des OM – Tri**

Rue des Soupirs

*Enfouissement des réseaux
Requalification de la voirie*

5

Rappel de la genèse du projet

Rue des Soupirs

Enfouissement des réseaux-Requalification de la voirie Rappel de la genèse de l'opération

- **2013** : Constitution d'un groupe de travail sur la rue des Soupirs à l'initiative de Mr DAUTREY, alors Président de CIQ, suite à une première réunion publique menée par le CIQ le 5 septembre 2013.
- **2014** : Réunion du groupe de travail de la rue des Soupirs, définition et sécurisation de la rue.

Urbanisme

Des riverains force de proposition

Bel exemple de démocratie participative ! Un groupe de réflexion composé de riverains va remettre en mairie le résultat de ses travaux en vue d'optimiser le projet de rénovation de voirie rue des Soupirs.

Aucune date n'est arrêtée, mais il est acquis que la voirie de la rue des Soupirs aura droit à une nécessaire rénovation dans un avenir relativement proche. Mais poser un enrobé neuf ne suffira pas à résoudre les problèmes de cohabitation entre piétons, automobilistes de passage et riverains. Chacun en est conscient, à commencer par le député-maire Michel Heinrich qui a proposé à ses administrés directement concernés de faire des propositions d'aménagement. Un message parfaitement reçu par le président du CIQ (comité d'intérêt de quartier) centre-

ville rive droite Claude Dautrey qui a initié la création d'un groupe de réflexion formé de riverains volontaires. Lesquels n'ont pas chômé depuis septembre dernier, qui ont établi un cahier de propositions dont la synthèse a été restituée par Claude Dautrey mardi soir lors d'une réunion publique ayant rassemblé à la MJC Savouret une cinquantaine de riverains. Une preuve supplémentaire que les habitants de ce secteur se sentent concernés.

Un « vrai » trottoir
Peu large («et on ne pourra

pas repousser les maisons»), la rue des Soupirs, dans sa section entre Ambrail et le carrefour avec la rue des Corvées voit passer en moyenne 3 000 véhicules/jour. Là se concentrent donc les problèmes de circulation et de stationnement. La possibilité de mettre la rue en sens unique a rapidement été abandonnée par le groupe de travail citoyen; cela aurait obligé les riverains à effectuer de sacrés détours par d'autres rues pour se rendre d'un côté ou de l'autre de la ville. La proposition forte est en revanche d'opter pour un seul mais vrai trottoir où l'on peut se croiser ou pousser un landau plutôt que deux trottoirs larges de quelques centimètres à certains endroits. Ce trottoir se trouverait d'un côté de la chaussée puis de l'autre à partir du n° 83. Il faudrait qu'il soit protégé pour n'être pas squatté par les voitures et que les réseaux secs soient enfouis pour bannir les pylônes. Pour lutter contre les vitesses excessives (en plus d'une « présence policière régulière et coercitive »), il est préconisé de créer des chaussées surélevées à trois endroits stratégiques (au niveau de Saint-Jo, de la MJC et du gymnase de Claude-Gellée) ainsi qu'au carrefour avec les rues des Corvées et des Corvées-prolongée. « Il faut

Le challenge à relever rue des Soupirs est de faire cohabiter au mieux piétons et automobilistes. Pas simple. (S.K.)

drait installer des feux tricolores qui passent au rouge dès que l'on dépasse la vitesse autorisée. Cela existe ailleurs et c'est efficace » a indiqué Claude Dautrey. Lequel a évoqué la possibilité de faire passer La Navette voire une ligne de bus Imagine. Ce qui a laissé sceptique une partie de son auditoire : le passage de bus n'arrangerait sans doute pas la circulation !

De plus, les transports en commun sont une compétence de la communauté d'agglomération et non de la Ville. Et quand on sait le coût au kilomètre de ce type de service, on peut douter d'un chaleureux enthousiasme de la part des décideurs...

S. KUHN



La réunion publique organisée par le comité de quartier a réuni une cinquantaine d'habitants. (Photo Eric THIEBAUT)

Rue des Soupirs

Enfouissement des réseaux - Requalification de la voirie Rappel de la genèse de l'opération

- **2015** : Présentation des esquisses d'aménagements de voirie de la rue de la rue des Soupirs (APS)
- **2016** : Études AVP pour l'enfouissement des réseaux secs du secteur Soupirs - Ferry
- **2017 – 2018** : Renouvellement et renforcement des réseaux d'eau et d'assainissement de la rue

Coût des travaux : **682 269.30 € ttc**



- **2017** : Reprise du mur de soutènement de la rue au droit du lycée

Coût des travaux : **155 051.34 € ttc**



Rue des Soupirs

Enfouissement des réseaux - Requalification de la voirie Rappel de la genèse de l'opération

- **Le 8 avril 2019** : réunion de présentation et d'échanges sur les aménagements projetés de voirie avec les représentants du groupe de travail de la rue des Soupirs
- **Le 2 juillet 2019** : réunion de présentation des aménagements de voirie suite à la concertation du 8 avril 2019 avec les représentants du groupe de travail sur la requalification de la rue des Soupirs
- **Le 29 novembre 2019** : *lancement de la consultation de Maitrise d'œuvre pour les travaux d'enfouissement des réseaux secs*
- **Le 24 novembre 2020** : *lancement de la consultation des entreprises pour les travaux d'enfouissement des réseaux et requalification de voirie*

Notification des marchés aux entreprises le 22 février 2021

Rue des Soupirs

*Enfouissement des réseaux
Requalification de la voirie*

Les chiffres

Rue des Soupirs

Enfouissement des réseaux - Requalification de la voirie

Les chiffres

► Coût de l'opération :

- Enfouissement des réseaux y compris maîtrise d'œuvre : 695 086,12 € ht
- Requalification et sécurisation de la voirie : 429 408,50 € ht

Total des dépenses : 1 124 494,62 € ht

- Les recettes estimées : 213 425,00 € ht
- **Le reste à charge estimé pour la collectivité : 911 069,62 € ht**

(travaux sur deux exercices budgétaires)

► Le planning

- Durée globale hors intempérie : 44 semaines
- Enfouissement des réseaux secs : 5 juillet 2021 à fin janvier 2022
- Requalification de la voirie : 24 janvier 2022 au 10 juin 2022

VILLE D'EPINAL



Rue des Soupirs

Enfouissement des réseaux

Rue des Soupirs

Enfouissement des réseaux secs

Les intervenants

► **Maitrise d'œuvre :**

- Bureau d'études Techni'conseil : 8bis route de Vandières - 54700 Norroy-les-Pont-à-Mousson : tel : 03 83 81 39 36

► **Entreprises en charge des travaux** de génie civil et d'enfouissement des réseaux électriques basses tension et éclairage public :

- Groupement d'entreprises RAY SAS - CITEOS :
 - RAY SAS : 14 rue Lamartine - 88000 Epinal
 - CITEOS : 12 chemin de la Mare aux Fées - 88000 Chantraine

► **Entreprises chargées des câblages** pour la téléphonie et le haut débit :

- Entreprise SADE COTTEL Réseau : Réseau Télécommunication « Orange »
- Entreprise ERT Technologie : Réseau Télécommunication Numéricâble - SFR



Rue des Soupis

Enfouissement des réseaux secs

Les travaux sur le domaine public

- Mise en souterrain de l'ensemble des réseaux aériens du faubourg d'Ambrail à la rue des Corvées
- Mise en souterrain du réseau électrique jusqu'aux compteurs individuels
- Mise en souterrain des réseaux télécommunication jusqu'aux installations individuelles
- Mise en souterrain du réseau d'éclairage public et remplacement des luminaires
- Dépose des poteaux et des câbles réalisée suite aux interventions de chacun



Rue des Soupirs

Enfouissement des réseaux secs

Les travaux en domaine privé

- Constat d'huissier préalable aux travaux
- Intervention pour les terrassements, le génie civil, les percements et les réfections
- Intervention pour le « basculement » électrique suite au contrôle de conformité réseaux
- Intervention pour le câblage des branchements télécommunication
- Intervention pour la dépose des câbles aériens et des ancrages

En fin d'intervention, signature par le riverain d'un quitus sur la bonne remise en état des lieux



Rue des Soupirs

Enfouissement des réseaux secs Les enquêtes branchements

- ▶ Les enquêtes ont été réalisées en 2020 sur RDV pour cause de crise sanitaire :
- ▶ La majeure partie a pu être réalisée et avec des retours de fiches signées
- ▶ Certains riverains contactés doivent encore retourner la fiche de renseignements, signée
- ▶ Certains n'ont pas pu être rencontrés

Pendant les travaux, nous irons au devant des personnes concernées, mais n'hésitez pas à donner réponse ou contacter les services techniques de la Ville dès que possible

Rue des Soupirs

Enfouissement des réseaux secs

Les enquêtes branchements

VILLE D'ÉPINAL
Rue des Soupirs
TRAVAUX D'ENFOUISSEMENT DES RESEAUX SECS
QUESTIONNAIRE TECHNIQUE PREALABLE
v0-09/09/20

Ce questionnaire est en complément du questionnaire CPDTT (Opérateur professionnel de pré-étude du bâtiment et des réseaux publics) à compléter avec votre client particulier. Il a pour but d'enquêter le visite pour la prise des branchements individuels électriques et télécommunication dans le cadre de l'enfouissement des réseaux secs de la rue des Soupirs. Il permettra d'identifier la ville et le site qui devra se dérouler sous le contrôle de votre service. Merci à l'opérateur de ce questionnaire conformément au guide CPDTT.
Il doit être rempli avec les connaissances et le moyen du propriétaire, en cas de doute, il est préférable de ne pas répondre à un point de détail.

ADRESSE DU BÂTIMENT

Adresse : rue des Soupirs 48000 ÉPINAL	Nom et prénom :	N° de téléphone :	Mail :
Coordonnées du propriétaire :	Nom et prénom :	N° de téléphone :	Mail :
Adresse du propriétaire ou endroit de comptage (si différente de celle du branchement) :			







ÉTAT DES BRANchements ÉLECTRIQUES

Votre branchement électrique est :	Interface de branchement	Remarque : voir ci-dessous
aérien <input type="checkbox"/> souterrain <input type="checkbox"/> individuel <input type="checkbox"/> collectif <input type="checkbox"/> remarques : <input style="width: 100%;" type="text"/>	A l'entrée bâtiment <input type="checkbox"/> A l'extérieur bâtiment <input type="checkbox"/> câble aérien <input type="checkbox"/> compteur placé en cas de panne souterrain <input type="checkbox"/> aéréage <input type="checkbox"/>	Votre bâtiment est-il équipé par fibre optique ? <input type="checkbox"/> OUI <input type="checkbox"/> NON <input type="checkbox"/> Remarque : <input style="width: 100%;" type="text"/> Des sauges ou des trous ? <input type="checkbox"/> Si oui lesquels ? <input style="width: 100%;" type="text"/> Disposez-vous d'écrans qui peuvent être installés entre le bâtiment et le domaine public ? (tous terrasses, dalles, tables, jardins, terrasses, murs, clôtures...) <input style="width: 100%;" type="text"/>
le nombre de compteurs : <input type="checkbox"/> OUI <input type="checkbox"/> NON <input type="checkbox"/> Les compteurs sont-ils placés dans les parties communes ? <input type="checkbox"/> Existe-t-il une colonne montante ? <input type="checkbox"/> Existe-t-il un distributeur d'alimentation ? <input type="checkbox"/>	Remarque : <input style="width: 100%;" type="text"/>	
Quel est le type de votre compteur : mécanique (affichage mécanique) <input type="checkbox"/> électronique (affichage digital) <input type="checkbox"/> communicant (Gig) <input type="checkbox"/> microphase <input type="checkbox"/> hybride <input type="checkbox"/>	Quel est le type de votre équipement : 10-30A <input type="checkbox"/> 15-40A <input type="checkbox"/> 30-60A <input type="checkbox"/> Auto <input type="checkbox"/> Régulé <input type="checkbox"/> Ampère <input type="checkbox"/>	Connaissez-vous d'autres équipements liés à votre branchement électrique ? <input type="checkbox"/> OUI <input type="checkbox"/> NON <input type="checkbox"/> coffret extérieur existant <input type="checkbox"/> producteur photovoltaïque <input type="checkbox"/> Mètre existant <input type="checkbox"/> Autre <input style="width: 100%;" type="text"/>

ÉTAT DES BRANchements TÉLÉCOM

Votre branchement complet :	Interface de branchement	Remarque : voir d'autres équipements liés à votre branchement électrique
téléphone aérien <input type="checkbox"/> téléphone souterrain <input type="checkbox"/> TV aérien <input type="checkbox"/> TV souterrain <input type="checkbox"/> boîtier téléphone existant <input type="checkbox"/> boîtier TV existant <input type="checkbox"/> remarques : <input style="width: 100%;" type="text"/>	A l'entrée bâtiment <input type="checkbox"/> A l'extérieur bâtiment <input type="checkbox"/> câble téléphone aérien <input type="checkbox"/> câble TV aérien <input type="checkbox"/> en cas de panne souterrain existante <input type="checkbox"/> aspect existant ? <input type="checkbox"/> remarques : <input style="width: 100%;" type="text"/>	Connaissez-vous d'autres équipements liés à votre branchement téléphonique ? <input type="checkbox"/> OUI <input type="checkbox"/> NON <input type="checkbox"/> fibre optique de fibre optique ? <input type="checkbox"/> Remarque : <input style="width: 100%;" type="text"/>

LES ÉQUIPEMENTS

					
Compteur Mécanique	Compteur électronique	Compteur Gig	Boîtier fibre optique	Boîtier fibre optique	Boîtier fibre optique

CONTACTS

Vous pouvez être contacté à tout moment du complément d'information vous concernant. Choisissez un adresse ou un e-mail.
 Vous pouvez aussi joindre des photos de votre installation, de votre site ou... ou les transmettre à votre technicien (jejo@techniconseil.fr)

TECHNI CONSEIL
 8bis route de Vandœuvre
 54700 Norroy les PMM
 Tél : 03 83 81 39 36
 www.techniconseil.fr

Rue des Soupirs

Enfouissement des réseaux secs

Le phasage et le planning des travaux

► Trois phases de travaux :

PHASE 1

Fg Ambrail / Poste Soupirs

Pair: du n°6 au n°30

Impair: du n°9 au n°35

PHASE 3

N°70 / Poste Corvées

Pair: du n°72 au n°84

Impair: du n°89 au n°101

PHASE 2

Poste Soupirs / N°70

Pair: du n°34 au n°70

Impair: du n°35b au n°87b

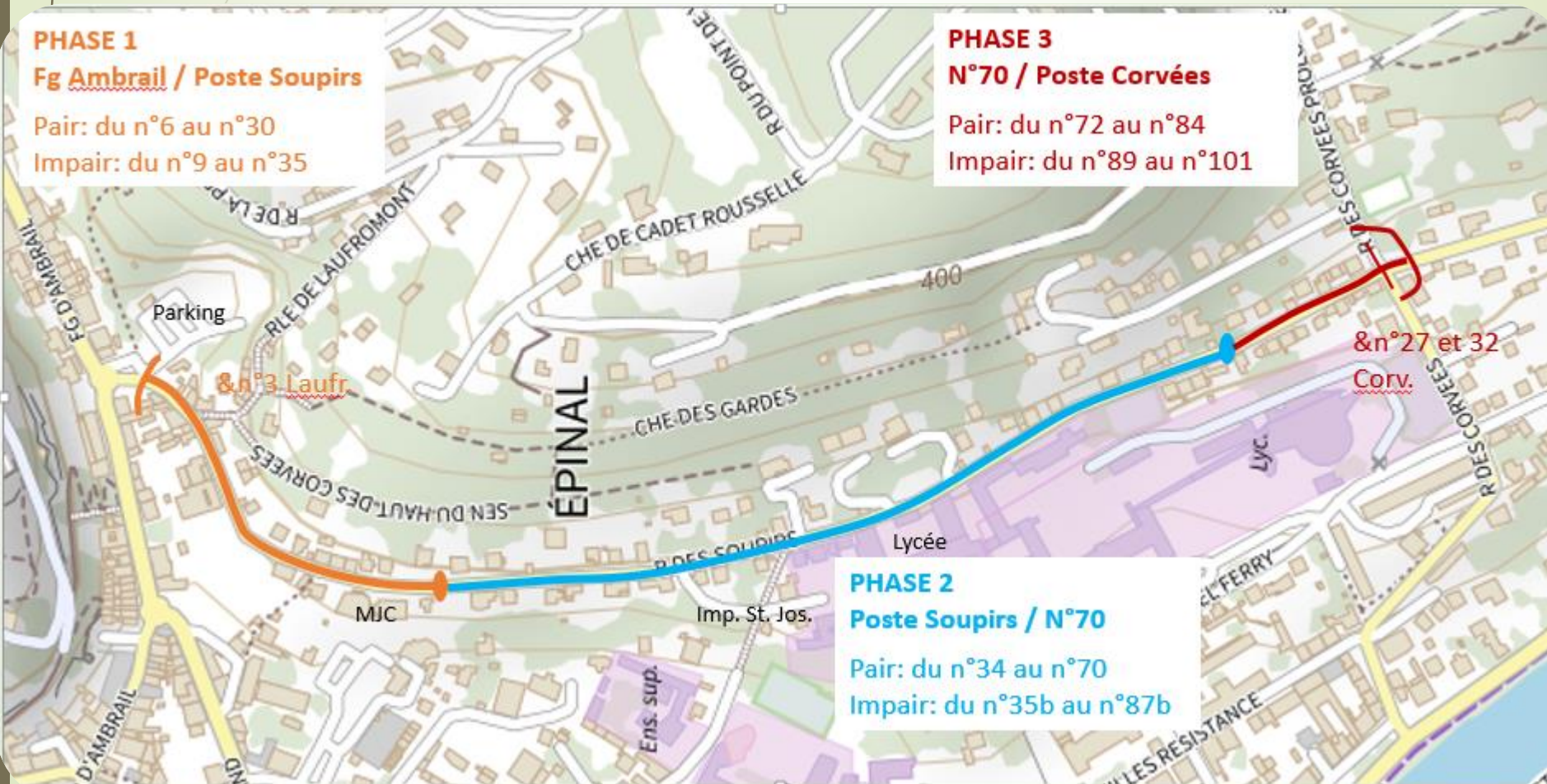

Rue des Soupirs

Enfouissement des réseaux secs

Le phasage et le planning des travaux

➤ Le Planning :

PHASE 1

Fg Ambrail / Poste Soupirs

Domaine Privé:

Du 05/07/21 au 13/08/21

Domaine Public:

Du 30/08/21 au 24/09/21

PHASE 3

N°70 / Poste Corvées

Domaine Privé:

Du 27/09/21 au 15/10/21

Domaine Public:

Du 15/11/21 au 17/12/21

Congés d'été des entreprises
Du 16/08/21 au 27/08/21

Janvier- Février 2022
Fin des reprises de
branchements
Fin de dépose de l'aérien
Finitions

PHASE 2

Poste Soupirs / N°70

Domaine Privé:

Du 26/07/21 au 24/09/21

Domaine Public:

Du 27/09/21 au 12/11/21



Rue des Soupirs

Enfouissement des réseaux secs

Point particulier de l'éclairage public

- Depuis le conseil municipal du 25 mars 2021, mise en œuvre de nouvelles modalités pour l'éclairage public sur l'ensemble de la Ville, sauf pour les zones d'activités commerciales.
- Les principes :
 - Hiérarchisation des voies selon leurs usages, associées au Schéma Directeur d'Aménagement Lumière
 - Passer d'un éclairage passif à un éclairage actif
 - Mise en place systématique de luminaires à « leds »
 - Modulation de l'intensité lumineuse en fonction de la hiérarchisation des voies, en fonction des horaires, dans le respect de la réglementation sur la biodiversité et les objectifs de réduction des consommations énergétiques

STELIUM

Design luminaire : ECLATEC



Rue des Soupirs

Enfouissement des réseaux secs

Point particulier de l'éclairage public

➤ Les principes : (suite)

- L'éclairage des voiries classées primaires ou secondaires est abaissé à 50 %, entre 22h30 et 5h30, dans le cadre des futures rénovations de voirie : abaissement

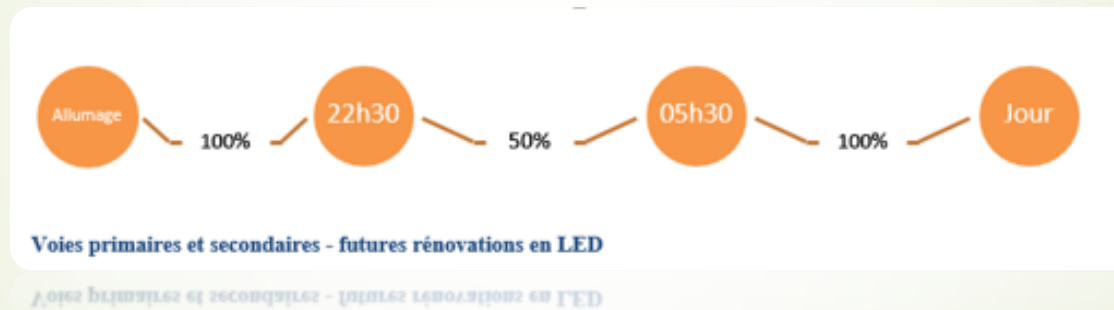

- L'éclairage des voiries tertiaires ou de dessertes est abaissé de 70 % entre 22h30 et 5h30 dans le cadre des futures rénovations de voirie : abaissement (cas de la rue des Soupirs)

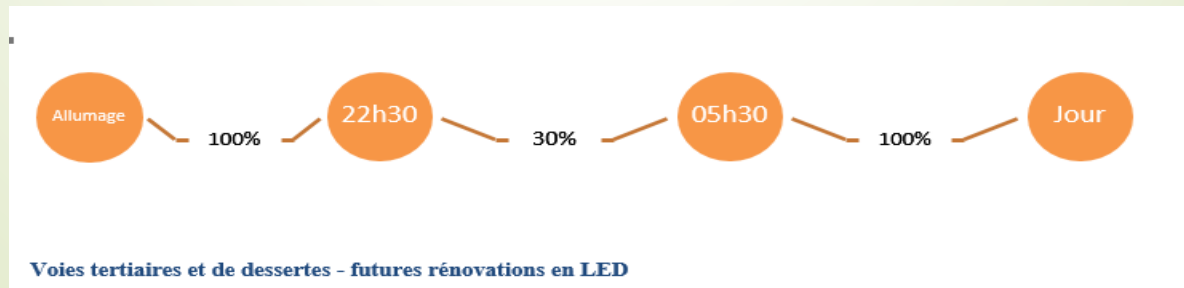

VILLE D'EPINAL



Rue des Soupirs

Requalification et sécurisation de la voirie

Rue des Soupirs

Requalification et sécurisation de la voirie

Les intervenants

- Maitrise d'œuvre :
 - Bureau d'études V.R.D. de la Direction des Services Techniques : 0329685021

- Entreprises en charge des travaux de VRD :
 - Entreprise Colas Est : 3 rue de l'Avenir - 88150 Thaon-Les-Vosges

Rue des Soupirs

Requalification de voirie

Les objectifs

- Maintien du double sens
- Réduction de la vitesse aux endroits les plus sensibles :
 - Zone 30 km/h
 - Largeur de chaussée portée à 5,00m, réduite ponctuellement à 4,65m (largeur actuelle comprise entre 6,10 et 6,60)
 - Création de plateaux ralentisseur
 - Création d'écluses simples
 - Désaxement de la chaussée
- Organiser et sécuriser l'ensemble des déplacements (voitures, cyclo, piétons)
- Organiser le stationnement : 64 places organisées dont 3 PMR
- Sécurisation des trottoirs dont la largeur est comprise entre 0,90 m et 2,02 m, avec maintien d'un trottoir accessible PMR alternativement
- Dans le cadre du Plan Vélo, matérialisation des emplacements cyclables sur chaussée

Rue des Soupirs

Requalification de voirie

24

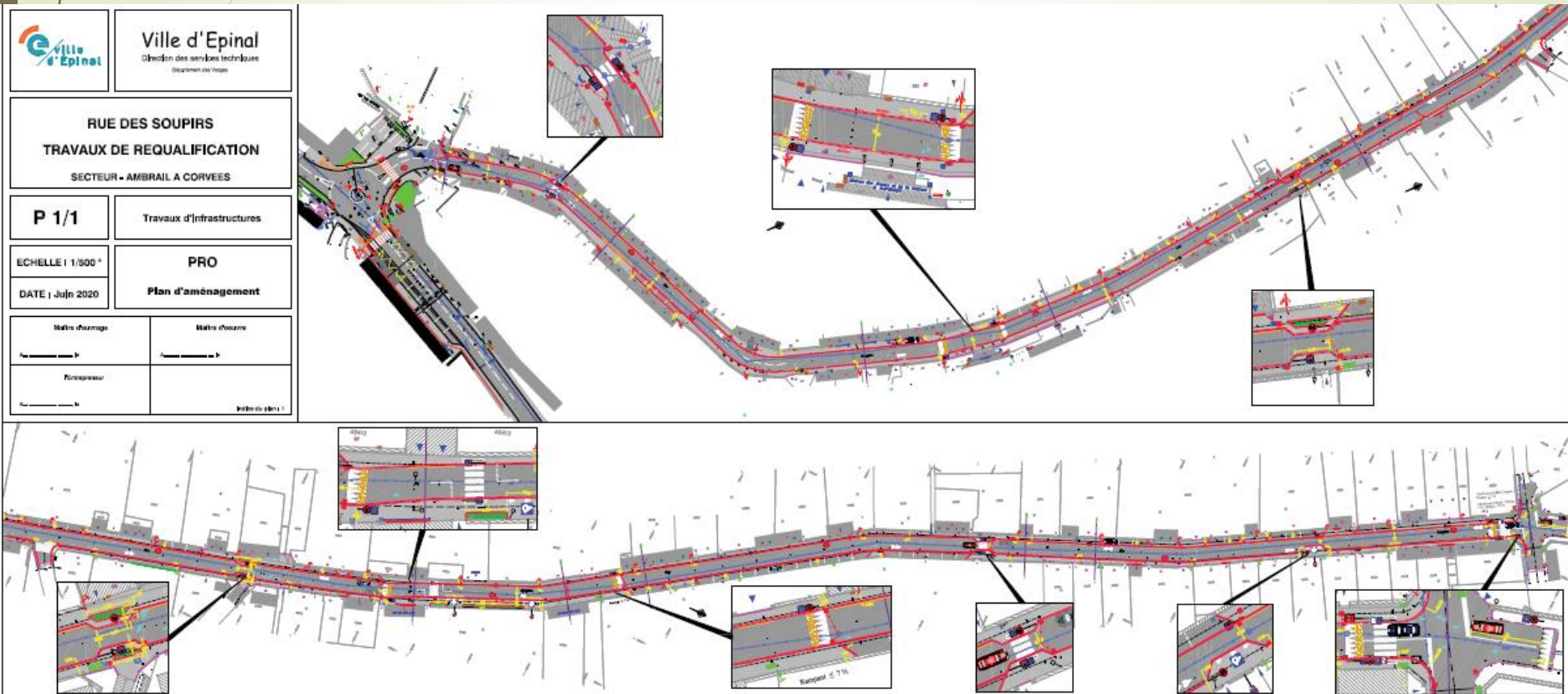

Rue des Soupirs

Requalification de voirie

25

► Réduction de la vitesse aux endroits les plus sensibles :

► Les écluses :

Au droit des escaliers Laufromont

Au droit du N° 39

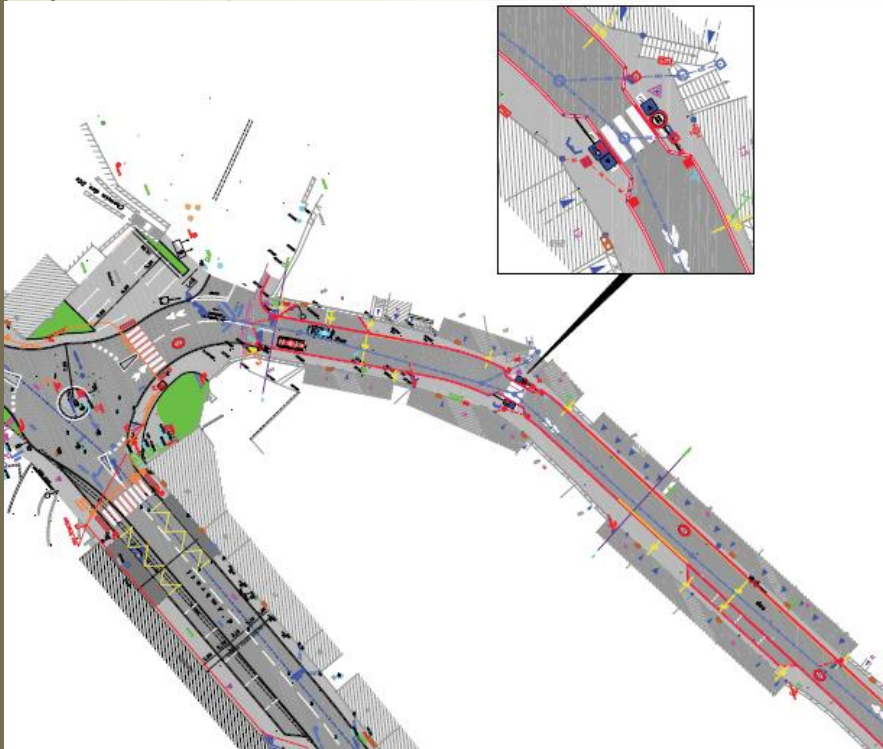

Rue des Soupirs

Requalification de voirie

26

➤ Réduction de la vitesse aux endroits les plus sensibles :

➤ Les écluses :

Au droit des escaliers jardiniers

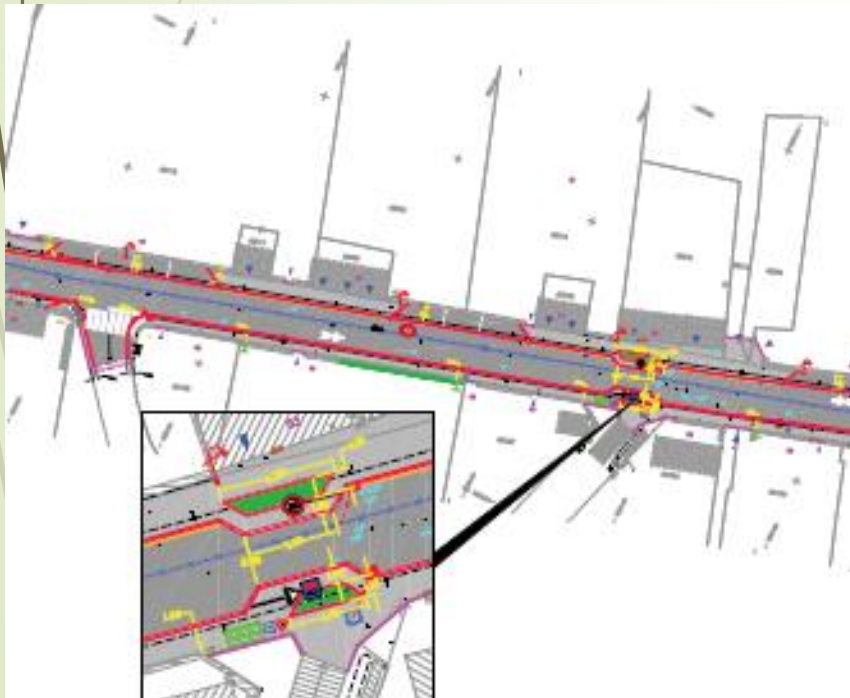

Au droit du N° 83

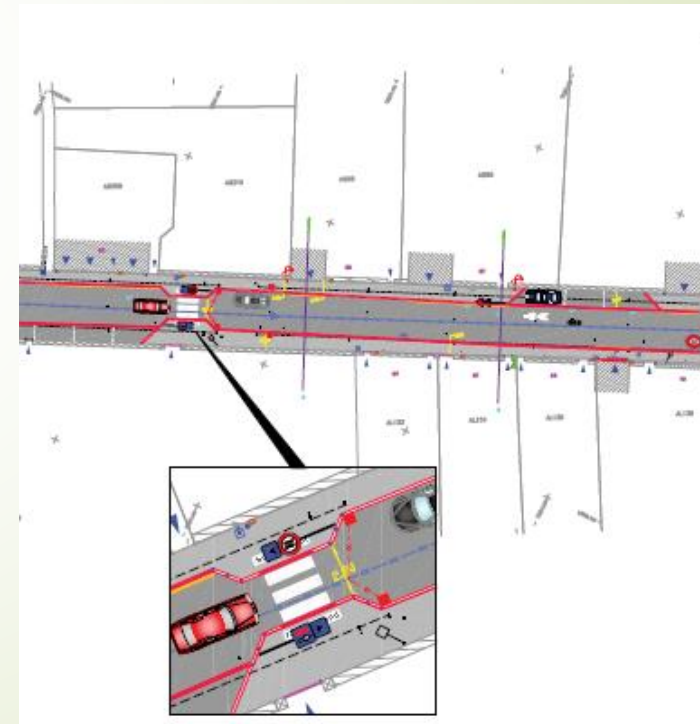

Rue des Soupirs

Requalification de voirie

27

- Réduction de la vitesse aux endroits les plus sensibles :
 - Les écluses :

Au droit du N° 76 (place PMR)



Rue des Soupirs

Requalification de voirie

28

- Réduction de la vitesse aux endroits les plus sensibles :

- Les plateaux :

Au droit de la MJC

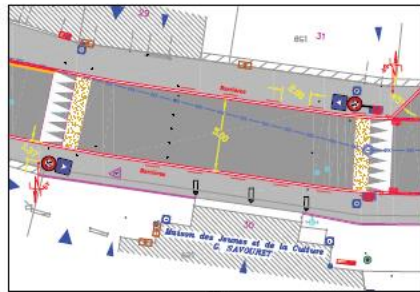

Au droit de l'entrée du lycée

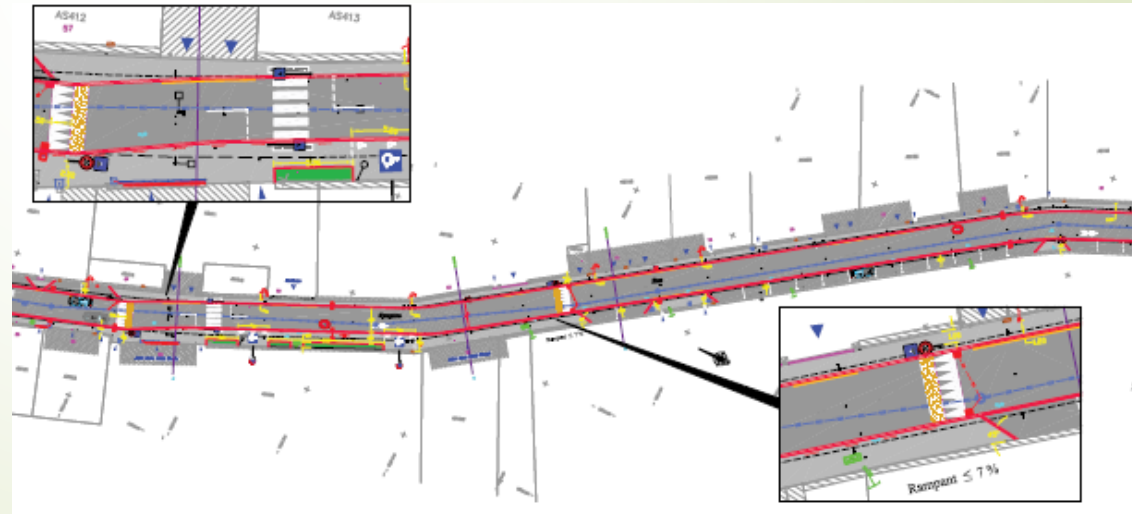
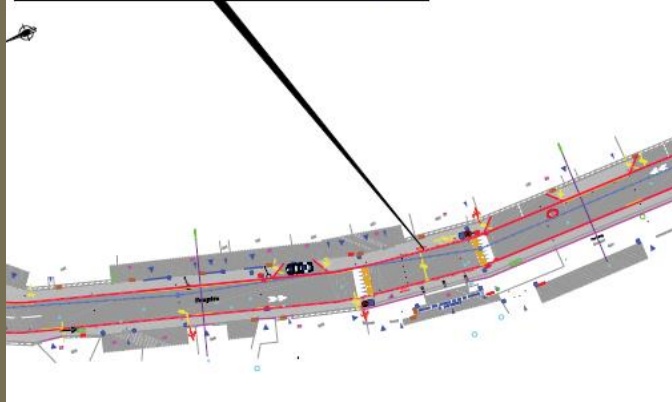
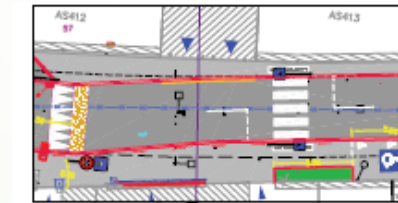

Rue des Soupirs

Requalification de voirie

29

- Réduction de la vitesse aux endroits les plus sensibles :
 - Le carrefour de la rue des Corvées :

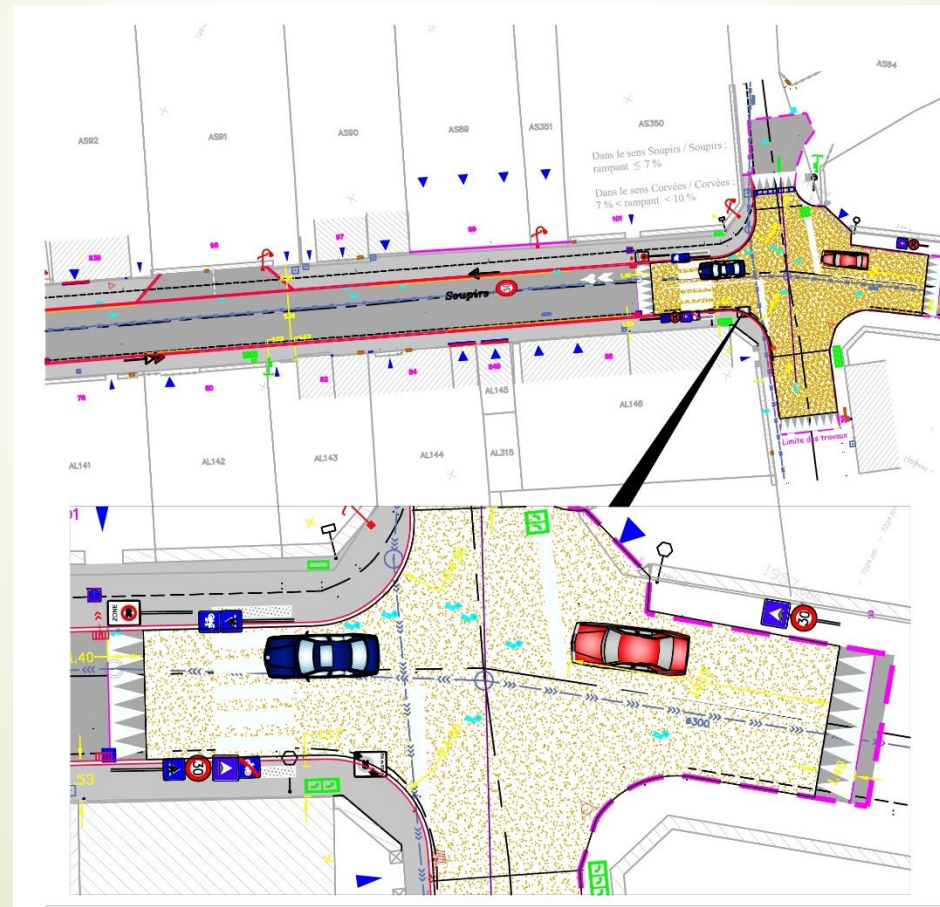

Rue des Soupirs

Requalification de voirie

30

- La végétalisation : au n° 39, 50, 53 et 58 de la rue des Soupirs

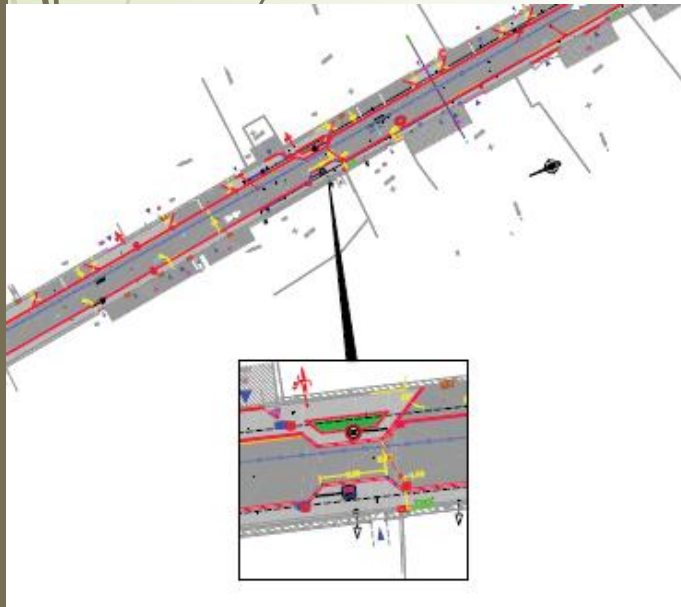
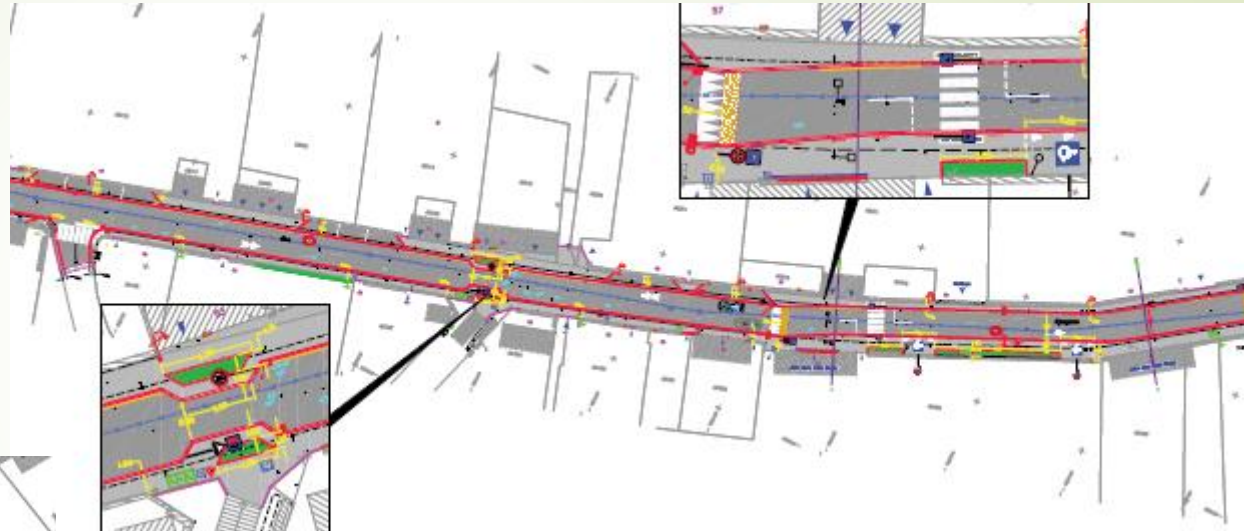

Rue des Soupirs

Requalification de voirie

Le Planning et le phasage

► Trois phases de travaux :

- Phase 1, du 24 janvier 2022 au 9 mars 2022, soit 6,5 semaines : de la rue des Corvées au N° 71 de la rue des soupirs
- Phase 2, du 10 mars 2022 au 22 avril 2022, soit 6,5 semaines : du N° 71 au N° 35 b
- Phase 3, du 23 avril 2022 au 10 juin 2022, soit 7 semaine : du N° 35b à la carrière Collot

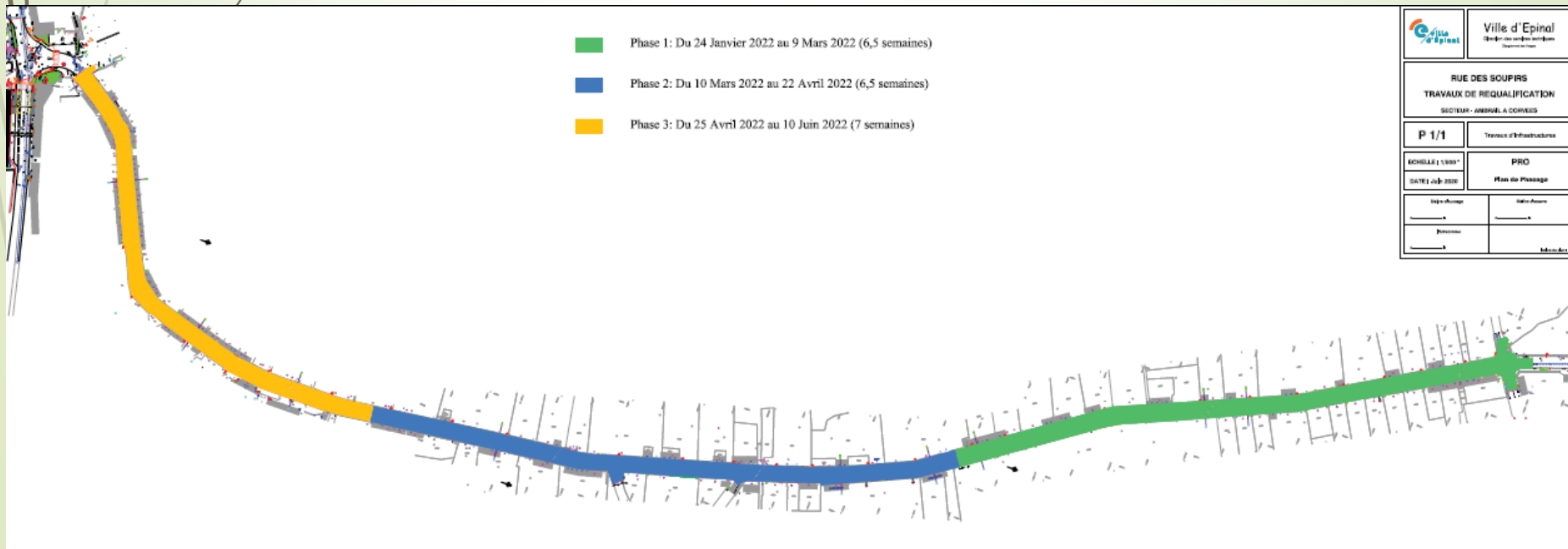

Rue des Soupirs

Enfouissement des réseaux - Requalification de la voirie

La circulation pendant les travaux

Rue des Soupirs

Circulation pendant les travaux

- Stationnements interdits en fonction des phases de chantier
- Route barrée sauf riverains : circulation en fonction des différentes phases de chantier
- Accès aux riverainetés compliqués à certains moments du chantier

Ne pas hésiter à se rapprocher des chefs de chantier des entreprises intervenantes afin de prendre connaissance des accès possibles

Rue des Soupirs

Circulation pendant les travaux

	Ville d'Epinal Direction des services techniques Département des Travaux
RUE DES SOUPIRS TRAVAUX DE REQUALIFICATION SECTEUR - AMBRIL A CORVEES	
P 1/1	Travaux d'infrastructures
ECHELLE 1/500 ^e	PRO
DATE Juin 2020	Plan d'aménagement
Maitre d'ouvrage	Maitre d'oeuvre
<small>Par convention n°</small>	<small>Par convention n°</small>
<small>Projet n°</small>	<small>Projet n°</small>

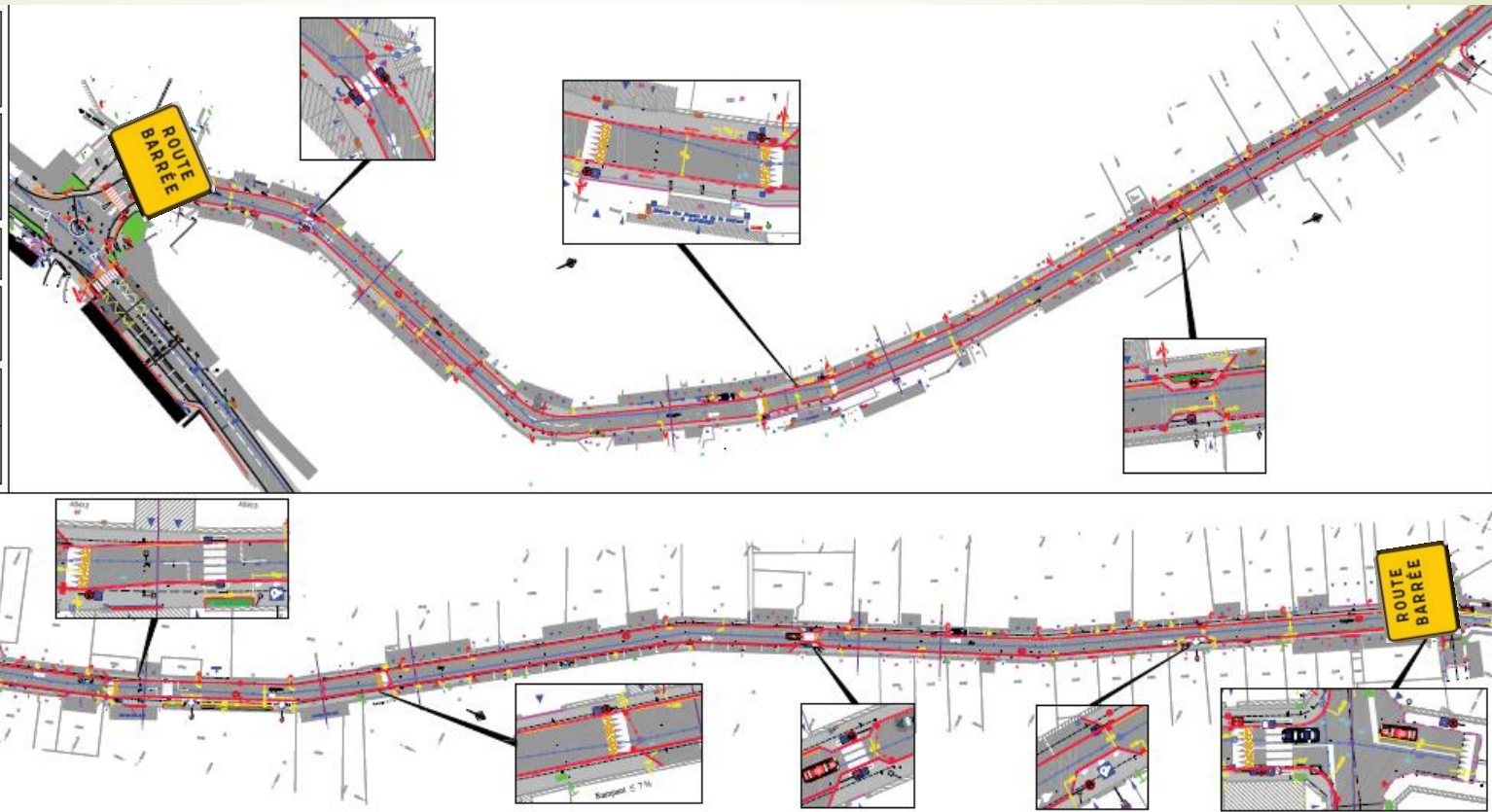

Rue des Soupirs

Enfouissement des réseaux - Requalification de la voirie

Les installations de chantiers

Rue des Soupirs

Les installations de chantiers

- Parking carrière Collot :

Implantation de la base vie et de la zone de stockage
Parking de la Carrière Collot



 Zone fermée interdite au public

Rue des Soupirs

Enfouissement des réseaux - Requalification de la voirie

Le ramassage des OM – Tri

Rue des Soupirs

(Ramassage aux portes à portes)
Rappel des horaires de passage du SICOVAD

➤ Pour les ordures ménagères

- Les vendredis à partir de 18h

➤ Pour le tri

- Les mercredis à partir de 5h00

Rue des Soupirs

Ramassage des OM et du Tri

39

Le ramassage aux portes à portes ne sera plus possible

Pour les ordures ménagères et le tri : mise en place de points fixes

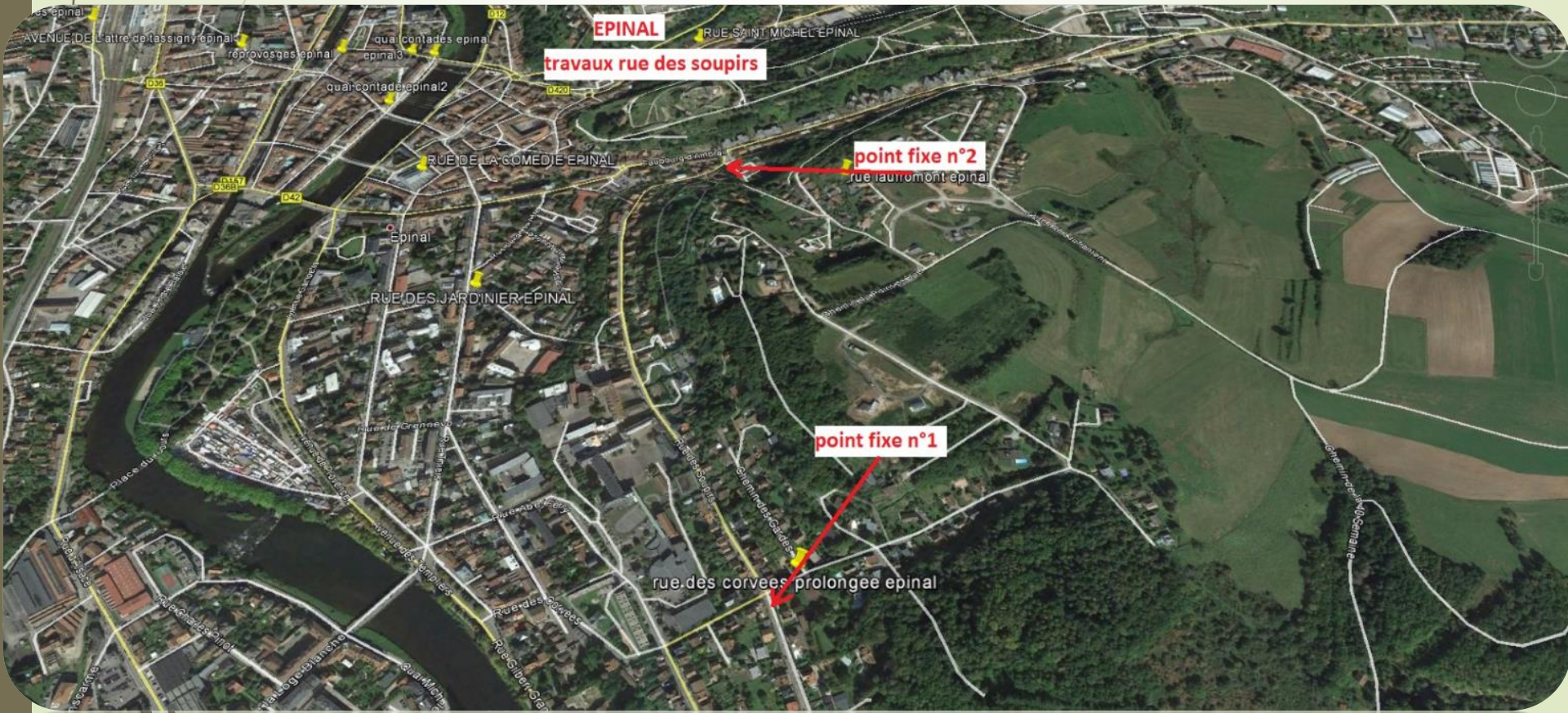

Rue des Soupirs

Ramassage des OM et du Tri

40

Point fixe 1 :

Carrefour rue des Corvées - Rue des Soupirs
4 bacs 660 l. pour les OM et 3 bacs 660 l. pour le tri

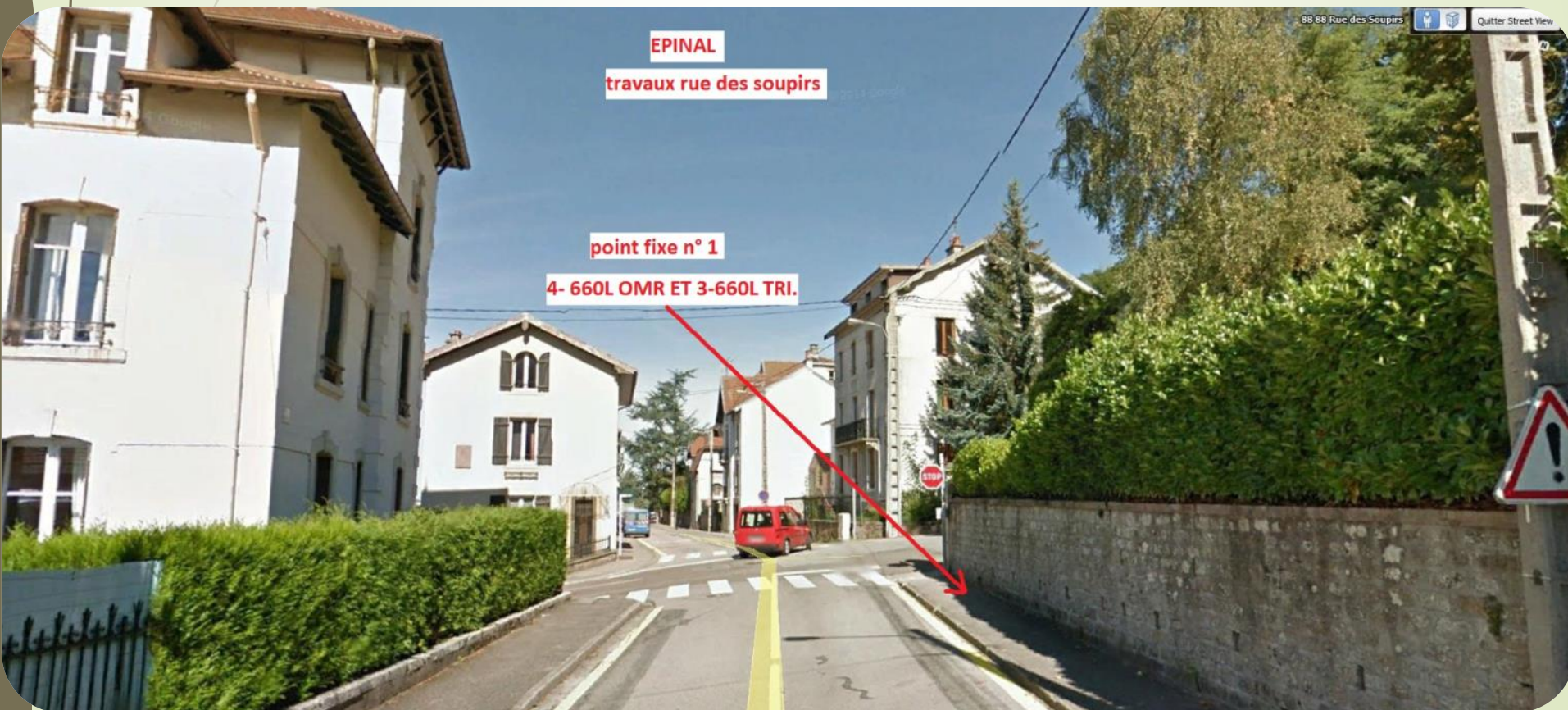

Rue des Soupirs

Ramassage des OM et du Tri

41

Point fixe 2 :

Entrée de la « Carrière Collot »

4 bacs 660 l. pour les OM et 3 bacs 660 l. pour le tri

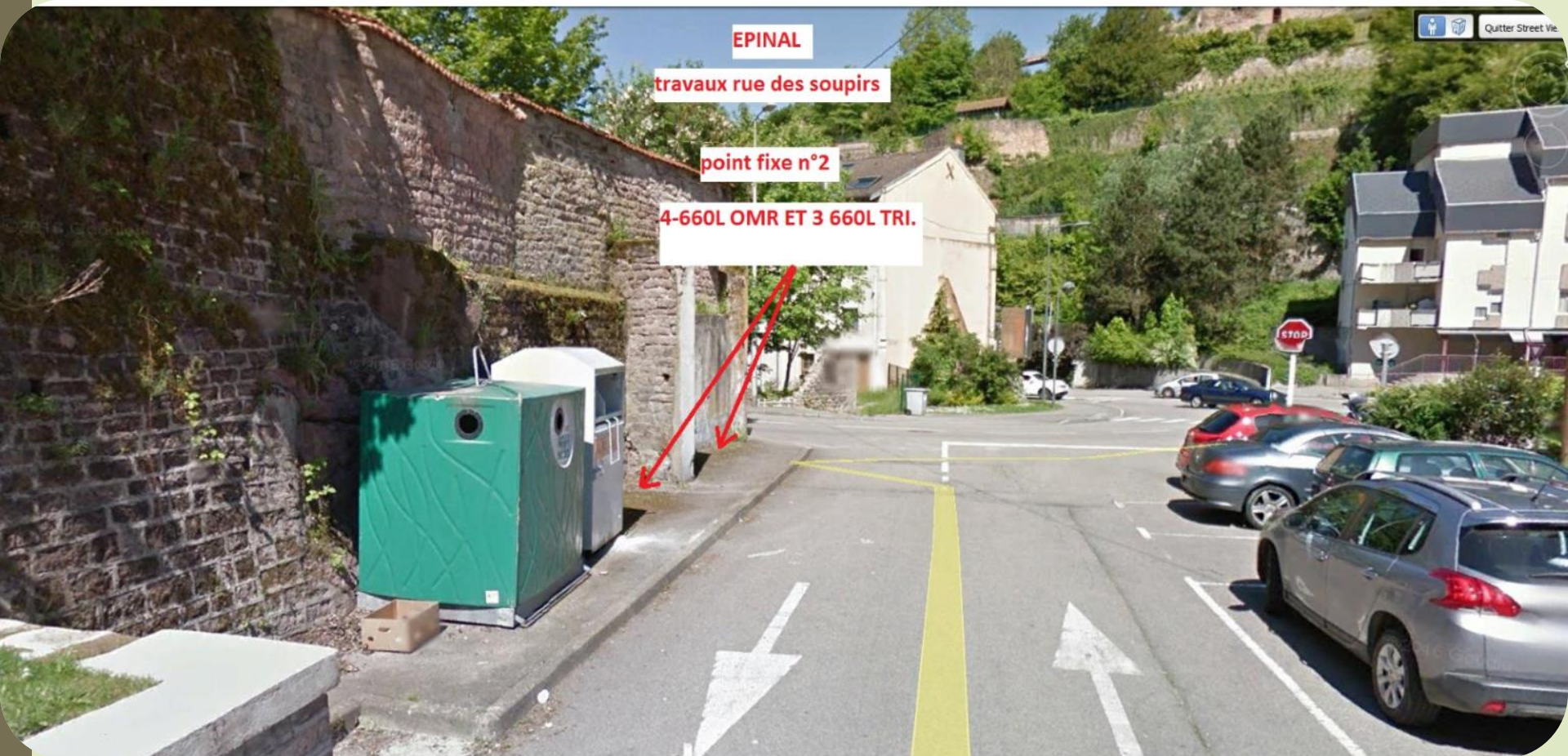

Rue des Soupirs

Enfouissement des réseaux

Requalification de voirie

Contact

Service VRD

Direction des Services Techniques

Ville d'EPINAL

03-29-68-50-21

MERCI DE VOTRE ATTENTION